

# Välkommen till Föglö

Tervetuloa Föglöön • Welcome to Föglö



FÖGLÖ  
KOMMUN



# FÖGLÖ KOMMUN

Här hittar du information om kommunen, hur du åker till och från Föglö, men också vad som händer i sommar och var du kan hyra stuga eller båt, till exempel!

## Hur tar man sig till Föglö?

Trafik till och från Föglö sker med de små vägfärjorna som hör till Skärgårdstrafiken och som ägs av Ålands landskapsregering.

Till Degerby, som är huvudorten på Föglö, åker man färja från Svinö i Lumparland och turen tar cirka 30 minuter. Färjan går enligt turlista, som du hittar längre fram i den här mappen, men också på [www.alandstrafiken.ax/sv/turlistor](http://www.alandstrafiken.ax/sv/turlistor).

Om man kommer från Galtby (Korpo) i Åbolands skärgård, kan man åka med färja som går via öarna Kökar och Sottunga. Då kommer du iland i Överö, på norra delen av Föglö. Från fasta Åland kan du också åka från Långnäs i Lumparland till Överö.

Resan är gratis för passagerare men för cyklar, motorcyklar och andra motorfordon tas en avgift. Man kan inte förhandsboka plats på Föglölinjen.

Aktuella turlistor, avgifter och annan ev. trafikinformation hittas på [www.alandstrafiken.ax](http://www.alandstrafiken.ax) eller telefon +358 18 25600.

Sträckan Degerby - Överö är ca 17 km och då inkluderar det ett färjepass med vajerfärja, över en farled som heter Embarsund. Vajerfärjan över Embarsund har lunch- och middagspaus (12.15-12.50 och 18-18.35, söndagar 18.15-18.50) vilket man behöver ta i beaktande när man beräknar tidsåtgången till och från Överö.

Om du bläddrar vidare i pärmen hittar du aktuella turlistor för år 2023 och turlista för kollektivtrafiken.





## Turistinformation

Som besökare på Föglö under sommaren kan du få hjälp av våra turistinformatörer! Turistinformationen finns i Degerby i samma gula hus som biblioteket. När du kommer av färjan är parkeringen mitt emot turistinformationen, till höger bara 100 meter efter att du kommit av färjan.

I turistinformationen kan du få hjälp med det mesta! Det finns information om sevärdheter, matställen, turlistor och vad som är aktuellt just nu! Det finns också en lånedator.

Förutom att få hjälp i turistinformationen finns det också lite produkter till försäljning. Det finns Föglö-produkter som t.ex. böcker om Föglö, kläder och vimpel med Föglö-vapen på. Det finns även lite lokalt hantverk och andrs föglöminnen att ta med sig hem!

På [www.foglo.ax](http://www.foglo.ax) hittar ni också turistinformation och karta över kommunen.

## Turistinformationens öppettider år 2023

I år är turistinformationen öppen alla dagar 16.6 - 20.8 under tiden 09.45–18.45.

Telefonnummer till turistinformationen är +358 457 342 7274. Du kan också maila till [turistinfo@foglo.ax](mailto:turistinfo@foglo.ax). Kommer du till Föglö före den 16.6 eller efter den 20.8 kan du komma till kommunkansliet för att få hjälp med dina frågor.

## Vi finns på sociala medier!



@visitfoglo



foglo.ax



@Föglö kommun  
@Föglö turistinformation



Lämna gärna minnen från Föglö på sociala medier!  
#visitfoglo #föglö

## Kort fakta och historia om kommunen

Föglö har ca 501 invånare, fördelade på 22 byar och 3 enstaka hemman. Ytan är ungefär 135 km<sup>2</sup> och vattenareal på ungefär 1734 km<sup>2</sup>. Byarna är belägna på de större öarna som är sammanlänkade med vägar, broar och en vajerfärja.

Namnet Föglö, eller Fyghelde enligt en farledsbeskrivning från 1241, har sitt ursprung i tyskan. Fyghelde betyder "platsen där det finns mycket fåglar". I Föglö kommunvapen ingår tre sjöfåglar. Kommunvapnet antogs av kommunalfullmäktige den 15 september 1948. I beskrivningen står det: I blått fält tre uppflygande gyllene andfåglar, ställda 2-1.

Huvudfarleden mellan Sverige och Finland går genom Föglö skärgård och har så gjort sedan vikingatiden. Under stora ofreden hölls stora sjöslag mellan ryssar och svenskar i Flisö och ortsborna led svårt under all brandskattning av krigsflottorna.

Socknen genomkorsas även av många populära segel- och småbåtsleder. Längs farlederna kan man se forntida lämningar som hållristningar, labyrinter och ryssugnar vilka vittnar om utländska flottbesök. Man kan även se rester av en sjökrog på Granhamn, Brättö, och det gamla gästgiveriet Enigheten i Degerby fungerar även idag som gästhem. Flisöberg var en av de första lotsstationerna i Finland. Den tullkammare som inrättades där flyttades 1819 till Degerby, dit även lotsstationen förlades.

## Föglöbladet—vårt informationsblad

Föglö kommun har ett eget informationsblad som kommer ut en gång i månaden, i regel sista fredagen varje månad. I juni ges "Föglö Sommar" ut som täcker hela sommaren. Föglöbladet finns på kommunens hemsida ([www.foglo.ax](http://www.foglo.ax)) och finns att köpa i pappersform på kommunkansliet.

## Kontorsmöjligheter—arbeta på distans och förläng semestern!

Vill du förlänga din vistelse i kommunen men du måste egentligen jobba lite? Det är inga problem! I kommunkansliets övre våning i Degerby finns arbetsstationer (bord och stol) där du kan hyra en plats kostnadsfritt upp till fem dagar. Utrymmena har internet (fiberanslutning) och tillgång till kökshörna finns. En arbetsstation bokar du på +358 18 50322 eller mailar till [info@foglo.ax](mailto:info@foglo.ax).

## Bibliotek

Biblioteket har stort urval av böcker, filmer och över 30 olika tidskrifter där förstås de lokala tidningarna ingår. På biblioteket finns urklippsböcker med tidningsurklipp från svunna tider. I biblioteket finns också en utställning som man kan passa på att se under öppettiderna. Se skild annons här i pärmen för mer information.

## Bo på Föglö

På Föglö är du omgiven av havet men kan ändå rätt enkelt och snabbt ta dig in till Mariehamn. På Föglö finns butik med dagligvaror och bränsle, postombud, bibliotek, gym, hälsostation, daghem och skola för årskurs 1-9. Vi har även ett äldreboende, omsorgshemmet Annagården. I kommunen finns det lägenheter att hyra.

Några av lägenheterna i Degerby ägs av kommunen men det finns också två fastighetsbolag som hyr ut lägenheter i Degerby, Sonboda och Sanda.

Både Föglö kommun och privata markägare erbjuder tomter för köp på byggnadsplanerat område i Degerby. Tomter som är på byggnadsplanerat område och är för fast bosättning, behöver man inte ha hembygdsrätt för att köpa. Vill du veta mera om tomter som är till salu, finns den informationen på kommunens hemsida ([www.foglo.ax](http://www.foglo.ax)), men du kan också ringa till kommundirektör Niklas Eriksson på +358 18 50093 eller till kommuntekniker Hans-Kristian Skaag på +358 18 50215.

## Naturen

Föglö med sina hundratals holmar och skär utgör en underbar skärgård. Här finns det åkrar, barrskogsområden, lövängar och längre ut finns karga utskärsklippor. På Föglö kan du hyra en båt eller kajak för att komma riktigt nära naturen. Det finns rikligt med fåglar och att se en havsörn som seglar högt upp i skyn är inte ovanligt. Med båt kan man besöka historiska platser som till exempel Gloskär, som var ett spetälskehospital under åren 1653-1670. Skärgårdshemmanet Björkör, som ligger söder om Föglös fastland, är väl värt ett besök. Se lokala anslag för båtutfärder!

## Aktiv fritid

### Vandrings- och friluftsleder

Ett annat alternativ för att komma nära naturen är att gå någon av våra vandringsleder. Det finns en vandringsled i Jyddö, som är ca 7 km lång men du kan också välja att gå bara en del av leden. Längs vandringsleden finns stockbord där man kan äta medhavd matsäck eller sitta i "slogboden" (grillhus) där man kan grilla och njuta av naturen precis invid vattnet. Ett 10 meter högt fågeltorn finns längs med stigen, nära vassen så man har bra utsikt över fågellivet. Fågellivet är sevärt liksom även lövträdsbestånden och en del på Åland och i omkringliggande regioner sällsynta växter samt utsikten från Jyddö bötesberg.

Den andra vandringsleden finns i Hastersboda med början vid Isakssons stugby. Leden är ca 4 km lång och går över berg nära havet och genom lummig skog med mossbeklädda berg och stenar. Ett 10 meter högt fågeltorn/utsiktstorn finns också här. Är det en fin dag med klart väder kan man se ända till Sottunga och Kökar. Skyltningen berättar om lokal historia, kulturmiljö och om naturens roll i skärgårdslivet förr i tiden. Leden går delvis intill Föglös discgolfbana.

Båda vandringsleder är märkta med vita stenar, så att man lätt ska hitta, och med jämna mellanrum kommer informationsskyltar som informerar om till exempel fågellivet eller vad det finns för växter just där.

I Degerby finns en "byavandring", en liten karta som man kan köpa från turistinformationen, Föglö-butiken och på kommunkansliet. Byavandringen guidar dig genom Degerby med kort beskrivning om byns byggnader, tidigare invånare och historia. Vid Enigheten finns en kort naturstig, fråga personalen på Gästhem Enigheten så kan de berätta mera.

## Gym och utegym

I Degerby, invid Föglö grundskola finns ett gym. På gymmet finns maskiner, men också bra utbud på fria vikter. Skylt finns vid landsvägen ca. 500 meter upp från färjfastet. Gymmet är öppet alla dagar 05.30 – 22.30. Mera information kan fås på kommunkansliet där även nycklar till gymmet kan köpas. Det finns också ett utegym i anslutning till gymmet, du ser det när du svänger in vid skolan. Det är självklart gratis att använda.

## Barkbana/motionsbana

Bara några tiotals meter från gymmet finns en motionsbana med barkunderlag som man kan ta sig en tur (eller två) runt. Den korta banan är ca. 1,3 km och den långa banan är ca. 3 km.

## Orientering

Är man intresserad av orientering och vill köpa kartor kan man ringa Stig Sundblom, +358 18 51347 eller 040 0406 397 (FUJA), för mera information.

## Bollsporter

Bakom Föglö grundskola, 500 meter från färjefästet, finns en tennisbana. För att boka tid och hyra banan kontaktar du kommunkansliet på tel. 50322. Under juni - augusti har turistinformationen hand om bokningarna. Där kan du också hyra racket och boll. Vill man spela bordtennis/pingis finns det ett pingisbord utomhus mitt i Degerby, bredvid lekplatsen.

På Föglö finns två idrottsplaner, där kan du bland annat spela fotboll. En ligger i Granboda med gräsunderlag och i Degerby finns en grusplan vid Föglö grundskola. Vid skolan, bredvid tennisbanan, finns en multiarena där man kan spela olika bollsporter.

## Boule

I Degerby invid Restaurang Seagram finns boulebanan. Banan kan användas kostnadsfritt när som helst.

## Simstränder

Allmänna simstränder hittar man på Sinting i Degerby samt vid Storgetösund i Hastersboda. Båda har omklädningsrum, utedass, bord och lekställningar.

## Fiske

För att få fiska i och runt Föglö behöver man köpa ett fiskekort. Fiskekort för vattenområdet kring Sonboda, Finholma och Horsholma-Sommarö samt för Föglö församlings fiskevatten säljs av de lokala turistföretagarna samt på turistinformationen.



# Sevärt på Föglö

## Föglömuseet och Lotsmuseet

Precis invid färjvästet, bland de gamla uthusen, finns Föglömuseet som är i ett gammalt packhus från 1820-talet. Temat för museet är "Föglö, förr och nu". Där kan man bland annat läsa om färjor som trafikerat till och från Föglö men också se en miniatyrmodell över flygstationen som fanns i Granboda. En liten bit från Föglömuseet, på väg till Restaurang Seagram, finns Lotsmuseet. Lotsmuseet är en utställning som är i en byggnad som användes som lotsstuga 1850 till 1968, Utställningen återger hur verksamheten såg ut under 1900-talet. Se skilda annonser för museernas öppettider!

## Föglö kyrka

Kyrkan är helgad åt Maria Magdalena, ett populärt helgon på 1400-talet. Sommartid finns en guide som kan berätta om kyrkan och det finns också en liten broschyr i kyrkan som man kan låna för att läsa om kyrkans historia. Kyrkan ligger i Prästlandet, från färjvästet i Degerby är det ca 3 km, en trevlig cykeltur från Degerby. Kyrkan är öppen 13.6-11.8, tis-fre 11-16. Församlingmästaren i Föglö nås på +358 457 343 3333. Föglö kapell-församlings kansli ligger i anslutning till församlingssalen och är öppet onsdagar klockan 10.00-12.00, telefonnummer +358 18 50010.

## Gästhem Enigheten

Den första gårdsägaren på "Enigheten" registrerades redan på 1400-talet, så det är en anrik Tingsgård och gästgiveri. I många år var gården en skådeplats för det årliga tinget och än idag finns Tingshuset och Tingsalen kvar. Gården fungerade då som nu som gästgiveri. Gårdens byggnader med bodlänga, källare och kvarn ägs av Föglö Hembygdsförening men verksamheten drivs av en krögare. Man strävar efter att bibehålla den gammaldags stilen och lusthus och bastu som byggts nere vid stranden håller samma stil som de äldre byggnaderna. Se skild annons för vad man erbjuder i år på Enigheten!

## Galleri Berghäll

I byn Hummersö finns Galleri Berghäll som är i ett gammalt hus som tidigare fungerat som lanthandel. Huset ligger precis vid vattnet, från källaren stiger du nästan rakt ut i Bofjärd. Rakt över vägen finns Föglö fredsstig och La Biblioteka Senza Frontiere (en samling av böcker på många olika språk i en liten paviljong). Vid bokpaviljongen startar den snitslade leden Nässets skogsstig, ca 2 km lång, genom orörd natur. Se skild annons om Galleri Berghäll!

## Garantiföreningen för Matsmårs

Några hundra meter förbi Galleri Berghäll finns gården Matsmårs i Hummersö. Matsmårs är idag en museigård där tiden nästan stått stilla sen den sista personen flyttade från gården. Inredningen och utseendet på gården har bevarats och man får en riktig tidsresa med alla gamla föremål som finns. Föreningen som äger gården renoverar och fixar alla år men allt behålls i samma gamla stil, för att bevara och kunna visa upp hur det var förr. Se skild annons om Matsmårs!

## Björkör och Gloskär

Björkör är ett naturreservat med ett traditionellt skärgårdshemman. Sommartid är det väl värt ett besök för att få en guidning av tillsyningsmannen som berättar om svunna tider. Det finns också en vandringsled som visar dig runt i naturen. Ring tillsyningsmannen på förhand på +358 457 350 0553. Björkör är öppet för besökare 1.6-31.8 klockan 12.00-16.00 på lördagar (ej midsommardagen).

Gloskär är en holme där det låg ett spetälskehospital under åren 1653-1670. En kort vandringsled visar platserna för bostad, prästbostad och gravgården. Längs med vandringsleden finns informationsskyltar som berättar kort om de olika platserna. För att komma iland på rätt ställe bör man ta iland på nordöstra sidan på Gloskär. Om du inte har egen båt, kontakta någon av våra turistföretagare för transport eller hyra av båt!

## A till Ö

A	Apotek	Apoteksskåp i Föglöbutiken Degerby, tel. +358 18 50073
B	Badstrand	Sinting (Degerby), Storgetösund (Hastersboda)
	Bastu	Gästhem Enigheten, Degerby, tel. +358 18 50310
	Bensin/bränsle	Möjlighet att tanka både båt och motorfordon, Föglöbutiken, tel. +358 18 50073
	Bibliotek	Böcker, tidningar, utställning. Degerby.
	Bokholk, La Biblioteca Senza Frontiere	Låna och lämna böcker. Hummersövägen 499, Hummersö.
	Boule	Boulebana, ta med egna klot eller låna från turistinfon, avgiftsfritt. Degerby, vid Restaurang Seagram.
	Brandkår	Vid brand eller i nödsituationer, ring 112
	Båtutfärder	Westergårds båtutflykter, +358 40 7359003 Sommarögård, www.sommarogard.ax
	Butik	Föglöbutiken. Dagligvaror, bränsle, postombud, apoteksskåp, gästhamn, cykeluthyrning., Degerby, tel. +358 18 50073. Carlsro Badhotell, Delikatessbutik. Lumparlutsvägen 12, Degerby. Tel. +358 40 839 8111
	Båtuthyrning	Isakssons stugby, tel. el. +358 18 51490 Lasses stugor Sommarögård. tel. +358 40 094 7502
C	Café	Carlsro Badhotell, Lumparlutsvägen 12, Degerby, tel. +358 40 839 8111 m/s Skarven Café, tel. +358 457 343 9301 Trädgårdscafé Solklart, Sonboda
	Cykeluthyrning	Föglöbutiken, Degerby, tel. +358 18 50073 Carlsro Badhotell, Lumparlutsvägen 12, Degerby. Tel. +358 40 839 8111
E	Elektriker	JFS El & Energi Ab, tel. +358 18 50185.
F	Fisketurer	Sommarögård, tel. +358 40 094 7502 Isakssons stugby, tel. +358 18 51490
	Fotvård	Emmis fot- och hudvård, Hastersboda, tel. +358 40 082 1884
	Friskvård	Forest for Rest, skogsbad & yoga, henriksson.ax Inger Sundblom, olika behandlingar, tel. +358 18 51347 My NordicHealth +46 76 1162 787
	Frisör	Salong Hårfixarn, Degerby, hårvård, hudvård, make up, hälsokost tel. +358 18 51366
	Församling	Ålands södra skärgårdsförsamling, kansli i Prästgården, onsdagar, tel. +358 18 50010
G	Galleri	Sommaröppet, Galleri Berghäll, konstnären Kjell Ekström, Hummersövägen 498, tel. +358 40 553 3804
	Gästhamn	Degerby gästhamn vid Föglöbutiken, tel. +358 18 50073 Lotsuddens gästhamn vid Restaurang Seagram, tel. +358 18 50072



H	Hopptorn	Sinting i Degerby (3m och 5 m högt) Degerösundet i Granboda (2 m högt)
	Hälsovårdare	Hälso- och sjukvårdsmottagning, Degerby, tel. +358 18 533725
I	Information	Turistinformation, tel. +358 457 342 7274 Föglöbladet (hittas bl.a. på <a href="http://www.foglo.ax">www.foglo.ax</a> ) Föglö kommuns hemsida <a href="http://www.foglo.ax">www.foglo.ax</a> , Föglö kommuns officiella Facebooksida Instagramkonto @visitfoglo Kommunkansliet, Tingsvägen 3 Degerby
	Internet och lånedator	Gratis Wi-Fi i Degerby centrum Dator på biblioteket i Degerby, gratis
K	Kommunkansli	Öppet måndag-fredag, kl. 10.00-15.00, tel. +358 18 50322. Föglö kommun, Degerby,
	Konst	Föglö bibliotek har en utställning, öppen under bibliotekets och turistinformationens öppettider. Galleri Berghäll, konstnären Kjell Ekström, sommar-galleri, Hummersövägen 498, tel. +358 40 553 3804
	Kyrka	Maria Magdalena, Kyrkan är öppen 13.6-11.8.2023, tis-fre 11-16.
L	Logi	Carlsro Badhotell, <a href="http://carlsro.ax">carlsro.ax</a> Gästhem Enigheten, tel. +358 18 50310 Isakssons stugby, tel. +358 18 51490 Sommarögård, tel. +358 40 094 7502 Lasses stugor, tel. +358 18 51396 Malmlunds stugor, <a href="http://malmlunds.ax">malmlunds.ax</a> Skaréns stugor, tel. +358 40 723 5276 Westergårds, tel. +358 40 7359003
	Loppis	Degerö Byalag, Degerby, bokloppis Föglö Nostalgi, Degerby väntsalen Galleri Berghäll, Hummersövägen 498 Monicas loppis & antik, Packhusen i Degerby Museigården Matsmårs, Hummersö, Bråttövägen 11
M	Mat	Carlsro Badhotell, tel. +358 40 839 8111 Gästhem Enigheten, tel. +358 18 50310 (endast förhandsbokning) Restaurang Seagram, tel. +358 18 51092 m/s Skarven Café, tel. +358 457 343 9301
	Midsommarstänger	Midsommarstänger finns i Degerby, Vargskär och Högholm i Östersocken, se lokala anslag och i Föglöbladet om midsommarfirandet
	Motionsslinga	Barkunderlag, start och slut vid Föglö grundskola, Degerby (ca 1,3 kilometer).
	Museum	Föglömuseet och Lotsstugan i Degerby Museigården Matsmårs, Bråttövägen 11, Hummersö.

N	Naturresevat	Granö, delar av Hastersboda, Sandön, delar av Bråttö, Björkör. Se mer information på Ålands landskapsregerings hemsida <a href="http://www.regeringen.ax">www.regeringen.ax</a>
	Nödnummer	Tel. 112
P	Pizza	Restaurang Seagram, tel. +358 18 51092
	Polis	Tel. 112 eller mindre brådskande ärenden +358 18 527 100
	Post	Postombud vid Föglöbutiken Ab, Degerby, tel. +358 18 50073
	Pub	Restaurang Seagram, tel. +358 18 51092
R	Rastplats	Sinting/Degerby, Embarsund/Jyddö vid vajerfärjan, Överö, simstranden i Hastersboda, Bråttö rastplats.
	Restaurang	Carlsro Badhotell, Lumparlutsvägen 12 Degerby, tel. +358 40 839 8111 Gästhem Enigheten, Degerby, tel. +358 18 50310 (endast förhandsbokning) Restaurang Seagram, tel. +358 18 51092
S	Simskola	Folkhälsan i Föglö ordnar simskola, läs mer på <a href="https://kurser.folkhalsan.fi">https://kurser.folkhalsan.fi</a> och sök på Sinting sommarsimskola så hittar ni all information.
	Sophantering	Återvinningscentralen i Stentorpa har öppet alla helgfria torsdagar kl. 17.00-19.00 från april till augusti. Maj-augusti är det öppet även söndagar kl. 14.00-16.00
T	Taxi	Dans Taxi, tel. +358 40 082 5216 Leifs Taxi, tel. +358 457 082 1884
	Tennis	Tennisbana finns vid Föglö grundskola, kontakta turistinformationen eller kommunkansliet
	Turistinformation	I Degerby i samma byggnad som biblioteket. Öppet 16.6-20.8.2023 kl. 9.45-18.45, Tel. +358 457 342 7274. Under lågsäsong kontakta Kommunkansliet, tel. 018-50322.
U	Ungdomslokal	Vikingaborg i Sonboda, Föglö kommun
	Utkikstorn	Hastersboda och Jyddö, vid vandringslederna
	Utställningar	Biblioteket i Degerby Föglömuseet och Lotsmuseet i Degerby Galleri Berghäll, sommargalleri, Hummersö Museigården Matsmårs, Hummersö
V	Vandringsleder	Jyddö (7 km) och Hastersboda (4 km), Näsets skogsstig i Hummersö (Galleri Berghäll), kort naturstig vid Enigheten i Degerby, motions slinga i Degerby vid skolan
W	Wi-Fi	Gratis Wi-fi finns i Degerby centrum

## Ställplats för husbilar i Degerby

Föglö kommun har 3 elförsedda ställplatser för husbilar i Degerby. De ligger i Degerby centrum, ett stenkast från färjefästet.

Adress: Lotsuddsvägen 5.

Pris: 30 € per dygn (inklusive el, vatten, slamtömning och tillgång till servicehus)

Mer information och betalning görs vid turistinformationen under sommarsäsongen och kommunkansliet, Tingsvägen 3 i Degerby, under lågsäsong.

Tel. +358(0)457 342 7274 /+358(0)18-50322 • E-post: [info@foglo.ax](mailto:info@foglo.ax) • [www.foglo.ax](http://www.foglo.ax)

## House Car Parking in Degerby

The house car parking spot is located in the centre of Degerby, Lotsuddsvägen 5.

Fee: 30 € per day (electric, water, sludge discharge and access to service house included in the price).

For more information and payment, please visit the Tourist Information Office (16.6-20.8), or Föglö kommunkansli (the municipality house) in fall/winter/spring, Tingsvägen 3 in Degerby.

Pho: +358(0)457 342 7274/+358 (0)18-50322 • E-mail: [info@foglo.ax](mailto:info@foglo.ax) • [www.foglo.ax](http://www.foglo.ax)

## Asuntoauto parkkipaikka Degerbyssä

Osoite: Lotsuddsvägen 5, Degerbyn keskustassa.

Maksu: 30 € päivässä (hintaan sisältää sähkö, vesi, lietteen poisto ja palvelutalon käyttöä)

Lisää infoa ja maksuminen Föglön turisti-infossa (16.6-20.8) tai Föglön kuntatalossa (syksy/talvi/kevät), Tingsvägen 3 Degerbyssä.

Puh: +358(0)457 342 7274/+358 (0)18-50322 • S-posti: [info@foglo.ax](mailto:info@foglo.ax) • [www.foglo.ax](http://www.foglo.ax)



# Gratis kollektivtrafik på Föglö

## GRATIS KOLLEKTIVTRAFIK I FÖGLÖ KOMMUN

9.6.2023 - 15.8.2023

HÅLLPLATS	MÅN	TIS	ONS	TORS	FRE
Hastersboda	08.10 <sup>*)</sup>	08.10 <sup>*)</sup>	08.20 <sup>*)</sup>	08.10 <sup>*)</sup>	08.10 <sup>*)</sup>
Överö	08.30 <sup>*)</sup>	-	-	08.30 <sup>*)</sup>	-
Sonboda	08.40 <sup>*)</sup>	08.20 <sup>*)</sup>	08.40 <sup>*)</sup>	08.40 <sup>*)</sup>	08.20 <sup>*)</sup>
Bråttö	-	08.30 <sup>*)</sup>	-	-	08.30 <sup>*)</sup>
Degerby	8.55	8.55	8.55	8.55	8.55

HÅLLPLATS	MÅN	TIS	ONS	TORS	FRE
Degerby	9.00 <sup>1)</sup> 16.10	9.00 <sup>1)</sup> 16.10 <sup>2)</sup>	9.00 <sup>1)</sup> 16.10 <sup>2)</sup>	9.00 <sup>1)</sup> 16.10	9.00 <sup>1)</sup>
Bråttö	-	-	16.25	-	-
Sonboda	9.15 16.25	9.15 16.40	9.15 16.25	9.15 16.25	9.15
Överö	-	16.40	-	-	16.40
Hastersboda	9.25 17.05	9.25 17.05	9.25 16.40	9.25 17.05	9.25

<sup>\*)</sup> Överö måndagar och torsdagar mot beställning per tel. 50218/GSM 0400 825216 **kvällen före kl. 22.00.**

Mot beställning invik till Nötö, Ulversö och Storgrund. De dagar Överö **inte** trafikeras (dvs beställs i förväg) startar bussen kl. 08.30 från Hastersboda.

<sup>1)</sup> Hela östra linjen mot **beställning** per tel. 50218/GSM 0400 825216 **kvällen före kl. 22.00.** Mot beställning invik till Horsholma, Skogboda, Finholma, Bofjärd och Näversholma.

<sup>2)</sup> Hela östra och västra linjen tisdag och fredag mot beställning per tel. 50218/GSM 0400 825216

**kvällen före kl. 22.00.** Mot beställning invik till Horsholma, Skogboda, Finholma, Bofjärd, Näversholma, Björsboda, Kallsö, Flisö.

<sup>1)</sup> Retur från Degerby kl. 9.00 alla dagar mot **beställning** per tel. 50218/GSM 0400 825216 **kvällen före kl. 22.00.**

<sup>2)</sup> Körs ned till Embarsundsfärjan vid behov.

Ovan ser ni sommarens turlista . För turlistan som gäller övriga tider, se <http://www.foglo.ax/sv/kommunen/kollektivtrafik>.

## Embarsundsfärjan

När du ska åka till norra Föglö, till exempel till Överö färjefäste, behöver du åka med vajerfärjan Embarsundsfärjan. Färjan är gratis och har ingen turlista, men den har paus enligt följande:

Klockan 12.15—12.50 och 18-18.35 (18.15-18.50 söndagar)

Så kom ihåg om du har någon tid att passa, att du räknar med pausen som färjan har.

Måndag	Tisdag	Onsdag	Torsdag	Freddag	Lördag	Söndag
06:30	06:30	06:30	06:30	06:30	06:15 <sup>1)</sup>	06:30 <sup>2)</sup>
07:45	07:45	07:45	07:45	07:45	07:45	–
09:00	09:00	09:00	09:00	09:00	09:00	–
10:10	10:10	10:10	10:10	10:10	10:10	10:10
12:00	12:00	12:00	12:00	12:00	12:00	12:00
13:55	13:55	13:55	13:55	13:55	–	13:55
15:05	15:05	15:05	15:05	15:05	15:05	15:05
16:15	16:15	16:15	16:15	16:15	16:15	16:15
17:25	17:25	17:25	17:25	17:25	–	18:30
–	–	–	–	–	–	–
19:50	19:50	19:50	19:50	19:50	–	–
21:05	21:05	21:05	21:05	21:05	21:05	21:05
23:25 <sup>3)</sup>	23:25	23:25	23:25	23:25	23:25	23:25

FRÅN SVINÖ (Lumparilands)

Måndag	Tisdag	Onsdag	Torsdag	Freddag	Lördag	Söndag
07:05	07:05	07:05	07:05	07:05	07:05 <sup>1)</sup>	07:05 <sup>2)</sup>
08:25	08:25	08:25	08:25	08:25	08:25 <sup>3)</sup>	–
09:35	09:35	09:35	09:35	09:35	09:35	–
10:45	10:45	10:45	10:45	10:45	10:45	10:45
13:15	13:15	13:15	13:15	13:15	13:15	13:15
14:30	14:30	14:30	14:30	14:30	–	14:30
15:40	15:40	15:40	15:40	15:40	15:40	15:40
16:50	16:50	16:50	16:50	16:50	16:50	16:50
18:00	18:00	18:00	18:00	18:00	–	–
–	–	–	–	–	–	19:05
20:25	20:25	20:25	20:25	20:25	–	–
21:40	21:40	21:40	21:40	21:40	21:40	21:40
00:05 <sup>4)</sup>	00:05	00:05	00:05	00:05	00:05	00:05

M/S Skarven tel. +358 (0)401 733 600. Ålandstrafiken tel. +358 (0)18 25 600.

<sup>1)</sup> Trafikeras mot beställning till färjan senast kl. 21:30.  
<sup>2)</sup> Mottagning till färjan dagen före senast kl. 21:30.  
<sup>3)</sup> Tillskottsavgift för färjan dagen före senast kl. 21:30.  
<sup>4)</sup> Mottagning till färjan dagen före senast kl. 21:30.  
 Färjan ska vara klarast att börja ombord senast 10 min före ankomstrand avgångstid. Gäller även förturfordon.  
 DENNA LINJE KAN INTE BOKAS!  
 TÄTA LINJAA EI VOIDA VARATA!

<sup>1)</sup> Only by ordering to the ferry no later than the day before at 21:30.  
<sup>2)</sup> The vehicles must be ready to embark at least 10 min prior to the departure time.  
 Also applies to vehicles with granted priority.  
**THIS LINE CAN NOT BE BOOKED!**



**”Grön avgång” 15/4–30/9: -80%**  
 för cykel, cykel + släp, MC, person-, husbil och husvagnsekipage

**”Vihreä lähtö” 15/4–30/9: -80%**  
 polkupyörä, polkupyörä + vaunu, MP, henkilö-, asuntoauto ja asuntovaunuyhdistelmä

**”Green departure” 15/4–30/9: -80%**  
 for bike, bike + trailer, MC, car, camper and caravan combinations

**Avvikelser:** Lör 24/6 Söndagstrafik.  
**Polkukoulu:** La 24/6 Sunnuntai liikenne.  
**Exceptions:** Sat 24/6 Sunday schedule.

Måndag	Tisdag	Onsdag	Torsdag	Freddag	Lördag	Söndag
06:30	06:30	06:30	06:30	06:30	06:15 <sup>1)</sup>	06:30 <sup>2)</sup>
07:45	07:45	07:45	07:45	07:45	–	–
09:00	09:00	09:00	09:00	09:00	09:00	–
10:10	10:10	10:10	10:10	10:10	10:10	10:10
12:00	12:00	12:00	12:00	12:00	12:00	12:00
13:55	13:55	13:55	13:55	13:55	–	15:05
15:05	15:05	15:05	15:05	15:05	15:05	15:05
16:15	16:15	16:15	16:15	16:15	16:15	16:15
17:25	17:25	17:25	17:25	17:25	–	18:30
–	–	–	–	–	–	–
19:50	19:50	19:50	19:50	19:50	–	–
21:05	21:05	21:05	21:05	21:05	21:05	21:05
23:25 <sup>3)</sup>	23:25	23:25	23:25	23:25	23:25	23:25

FRÅN SVINÖ (Lumparilands)

Måndag	Tisdag	Onsdag	Torsdag	Freddag	Lördag	Söndag
07:05	07:05	07:05	07:05	07:05	07:05 <sup>1)</sup>	07:05 <sup>2)</sup>
08:25	08:25	08:25	08:25	08:25	–	–
09:35	09:35	09:35	09:35	09:35	09:35	–
10:45	10:45	10:45	10:45	10:45	10:45	10:45
13:15	13:15	13:15	13:15	13:15	13:15	13:15
14:30	14:30	14:30	14:30	14:30	–	15:40
15:40	15:40	15:40	15:40	15:40	15:40	15:40
16:50	16:50	16:50	16:50	16:50	16:50	16:50
18:00	18:00	18:00	18:00	18:00	–	–
–	–	–	–	–	–	19:05
20:25	20:25	20:25	20:25	20:25	–	–
21:40	21:40	21:40	21:40	21:40	21:40	21:40
00:05 <sup>4)</sup>	00:05	00:05	00:05	00:05	00:05	00:05

M/S Skarven tel. +358 (0)401 733 600. Ålandstrafiken tel. +358 (0)18 25 600.

<sup>1)</sup> Trafikeras mot beställning till färjan senast kl. 21:30.  
<sup>2)</sup> Mottagning till färjan dagen före senast kl. 21:30.  
<sup>3)</sup> Tillskottsavgift för färjan dagen före senast kl. 21:30.  
<sup>4)</sup> Mottagning till färjan dagen före senast kl. 21:30.  
 Färjan ska vara klarast att börja ombord senast 10 min före ankomstrand avgångstid. Gäller även förturfordon.  
 DENNA LINJE KAN INTE BOKAS!  
 TÄTA LINJAA EI VOIDA VARATA!

<sup>1)</sup> Only by ordering to the ferry no later than 21:30.  
<sup>2)</sup> The vehicles must be ready to embark at least 10 min prior to the departure time.  
 Also applies to vehicles with granted priority.  
**THIS LINE CAN NOT BE BOOKED!**



**”Grön avgång” 15/4–30/9: -80%**  
 för cykel, cykel + släp, MC, person-, husbil och husvagnsekipage

**”Vihreä lähtö” 15/4–30/9: -80%**  
 polkupyörä, polkupyörä + vaunu, MP, henkilö-, asuntoauto ja asuntovaunuyhdistelmä

**”Green departure” 15/4–30/9: -80%**  
 for bike, bike + trailer, MC, car, camper and caravan combinations

**Avvikelser:** Sön 1/1 Trafiken inleds kl. 10:10 från Degerby direkt söndagstrafik.  
 Fre 6/1, Fre 7/4, Mån 10/4, Mån 1/5, Tors 18/5, Lör 4/11, Ons 6/12 Söndagstrafik.  
 Sön 24/12 Trafiken avslutas med avg. kl. 16:50 från Svinö, därefter körs beställningstrafik kl. 22:25 från Degerby samt kl. 23:00 från Svinö mot beställning senast 23/12 kl. 21:30.  
 Mån 25/12 Trafiken inleds kl. 12:00 från Degerby, därefter söndagstrafik.  
 Tis 26/12 Trafiken inleds kl. 10:10 från Degerby, därefter söndagstrafik.  
 Sön 31/12 Trafiken avslutas med avg. kl. 19:05 från Svinö.  
 Mån 1/1 2024 Trafiken inleds kl. 10:10 från Degerby, därefter söndagstrafik.

**Avvikelser:** Sön 1/1 Liikennöinti alkaa klo 10:10 Degerbystä, ja jatko sunnuntai liikenne.  
 Pe 6/1, Pe 7/4, Ma 10/4, Ma 1/5, To 18/5, La 4/11, Ke 6/12 Sunnuntai liikenne.  
 Su 24/12 Liikennöinti päättyy klo 16:50 vuorolla Svinöstä, jonka jälkeen ajetaan klo 22:25 Degerbystä, sekä klo 23:00 Svinöstä ainoastaan tilausvuoroja, jotka tulee tehdä viimeistään 23/12 klo 21:30.  
 Ma 25/12 Liikennöinti alkaa klo 12:00 vuorolla Degerbystä, ja jatko sunnuntai liikenne.  
 Ti 26/12 Liikennöinti alkaa klo 10:10 Degerbystä, ja jatko sunnuntai liikenne.  
 Su 31/12 Liikennöinti päättyy klo 19:05 vuorolla Svinöstä.  
 Ma 1/1 2024 Liikennöinti alkaa klo 10:10 Degerbystä, ja jatko sunnuntai liikenne.

**Avvikelser:** Sön 1/1 Trafiken inleds kl. 10:10 från Degerby, därefter söndagstrafik.  
 Fre 6/1, Fre 7/4, Mån 10/4, Mån 1/5, Tors 18/5, Lör 4/11, Ons 6/12 Söndagstrafik.  
 Sön 24/12 Trafiken avslutas med avg. kl. 16:50 från Svinö och efter det körs endast trafik från Degerby och efter det körs endast trafik från Svinö mot beställning senast 23/12 kl. 21:30.  
 Mån 25/12 Trafiken inleds kl. 12:00 från Degerby, därefter söndagstrafik.  
 Tis 26/12 Trafiken inleds kl. 10:10 från Degerby, därefter söndagstrafik.  
 Sön 31/12 Trafiken avslutas med avg. kl. 19:05 från Svinö.  
 Mån 1/1 2024 Trafiken inleds kl. 10:10 från Degerby, därefter söndagstrafik.

**Avvikelser:** Lör 24/6 Söndagstrafik.  
**Polkukoulu:** La 24/6 Sunnuntai liikenne.  
**Exceptions:** Sat 24/6 Sunday schedule.



# Tervetuloa Föglön saarelle —salmien ja merenselkien saari



Föglön kaunis saaristokunta sijaitsee 30 minuutin lauttamatkan päässä Lumparlandin Svinöstä m/s Skarven kanssa

(aikataulut: Ålandstrafiken, puh +358 18 25600 tai [www.alandstrafiken.ax/fi](http://www.alandstrafiken.ax/fi)). Saaren kylistä suurin on Degerby, jonka historiasta kertovat vanhat puutalot. Kunnan palvelut ovat keskittyneet Degerbyhyn, jossa lähes kaikki on kävelyetäisyydellä. Föglön kirkko sijaitsee parin kilometrin päässä kylästä. Salmien ja merenselkien saaren luontoon voi tutustua vaelluspoluilla sekä kauniiden saaristolaisteiden varrella.

Föglössä on noin 501 asukasta ja 22 kylää. Pinta-ala on 135 km<sup>2</sup>. Kylät sijaitsevat suurilla pääsaarilla, joita yhdistävät tiet, sillat ja yksi maantielossi. Föglön pääelinkeinot ovat maanviljely, kalanviljely ja kalanjalostus, mutta myös matkailu ja muut palveluelinkeinot ovat tärkeitä.

## Turisti-info

Föglössä vieraillessasi saat tietoa Föglön turisti-infosta, jonka löydät Degerbyn keskustasta kirjaston kanssa samasta rakennuksesta. Turisti-infossa palvellaan sinua kesäisin. Saat tietoa lautta-aikatauluista, tapahtumista, yöpymispaikoista, ravintoloista ja nähtävyyksistä Föglössä. Turisti-infossa on myytävänä paikallisia tuotteita, kuten kirjoja Föglöstä, Föglö-paitoja, Föglö-viirejä, pinssejä ja paljon muita paikallisia tuotteita. Avoimna 10.6—21.8.2018 kl. 09.45–18.45 maanantai-sunnuntai. Puh. +358 457 342 7274 ja sähköposti [turistinfo@foglo.ax](mailto:turistinfo@foglo.ax).

## Pitäjän historia

Nimi Föglö tai Fyghelde on saksankielestä ja tarkoittaa paikka, jossa on paljon lintuja. Päälaivaväylä Ruotsin ja Suomen välillä on viikinkien ajoista alkaen kulkenut Föglön kautta. Ison vihan aikana venäläiset ja ruotsalaiset kävivät meritaisteluita Föglön Flisön lähellä.

Föglön läpi kulkee useita purje- ja pienvenereittejä, joiden varrella kallioon hakatut nimet, labyrintit ja venäläisten leivinuunit todistavat ulkomaisista laivastovierailuista.

## Luonto

Föglön luonto satoine saarineen ja luotoineen on kuvaamattoman kaunis. Täällä voit kokea saaristomaisen koko kirjon; pellot pääsaarien laaksonpohjilla, isot havupuumetsät, rehevät lehtoniityt ja karut ulkosaariston kalliot avomeren partaalla. Kaikkein hienoimmat elämykset koet ehkä melomalla hiljaa läpi kapeitten salmien ja kaislalahtien, joissa merilinnuilla on lastenkamarinsa tai etsiytymällä toukokuisena aamuna ulkosaaristoon, jossa haahkat ja allit kutsuvat, hylkeet äänтелеvät ja merikotkat kaartelevat taivaan sinessä.

## Museo

Föglön museo on lauttarannassa entisessä tullimakasiinissa, joka on rakennettu vuonna 1826. Museo avattiin 1982 ja siellä on joka vuosi saaristoihminen näyttely. Museo on avoinna ainoastaan kesäisin.

1.6—15.6 ma-pe kl. 10.00—15.00

16.6—20.8 ma-su kl. 9.45—18.45

21.8—31.8 ma-pe kl. 10.00—15.00

## Kirkko

Kirkko on noin 3 km päässä Degerbystä. Vanhan merireitin varrella kirkkosalmessa sijaitsee Maria Magdalenan kirkko. Se on eräs Ahvenanmaan vanhimmista keskiaikaisista kirkkoista. 1967 löydettiin vanhan alttarin perustuksista pieni ristinmuotoinen pyhänjäänöslipas. Sen sisällä oli luunsiru ja pergamenttilappunen, johon oli kirjoitettu Föglön kirkon suojeleuspyhimyksen Maria Magdalenan nimi.





# Welcome to Föglö!



Föglö is one of the 16 municipalities of the Åland Islands, accessible by ferry from Svinö in Lumparland about 30 kilometres from Mariehamn. There is also a ferryservice from Galtby on the Finnish mainland which stops in Överö (17 kilometres from Degerby, Föglö). To see current timetables, please visit [www.alandstrafiken.ax/en](http://www.alandstrafiken.ax/en) or contact them on +358 18 25600.

Föglö has about 501 inhabitants, living in 22 villages. The area is 135 km<sup>2</sup>. The villages are situated on Föglös larger islands which are connected by bridges, embankments and one cable ferry. The economy is mainly based on agriculture and fishfarming, but also on tourism and other services.

## History—the short version

Föglös history is closely linked to its vicinity to the major sea route between Finland and Sweden. The name Föglö, or Fyghelde according to an itinerary dated around 1240, is of German origin and means 'the place of many birds'. The main shippingroute between Sweden and Finland crosses Föglö and has done so from the Viking era. During the great wars between Sweden and Russia in the beginning of the 18th century a naval battle was fought at Flisö and the local population suffered severely.

## Nature

Why not explore the beautiful archipelago around Föglö by boat or canoe? Föglö has a varying nature with hundreds of islands and skerries. On the main islands the farmed land and needlewoods are dominant. Vargskär and Näversholma are known for their rare vegetation. In Föglö´s southern parts the islands get smaller and smaller until they are only rocks in the sea. The finest way to explore the nature is by canoe, from which you are able to observe the birdlife from nearby and make your way through the small sounds.

## Museum

The small museum in Degerby is located in a warehouse that was built in 1826 and used by the customs to store goods. Since 1982 different exhibitions, showing aspects of Life in Föglö in past and present times, have been shown every year. Open only during summer

1.6—15.6	Monday-Friday	10.00—15.00
16.6—20.8	Monday-Sunday	09.45—18.45
21.8—31.8	Monday-Friday	10.00—15.00



## Maria Magdalena Church

The church is about 3 kilometres from Degerby.

Next to an old sailing route the Church of Maria Magdalena is found, one of the medieval churches of Åland, probably stemming from the beginning of the 14th century. During the last restoration in 1967 a crucifix was found in the old altarground. It contained a pergament with the text "Maria Magdalena" and a piece of bone believed to have come from the Saint of that name.

## Touristinformation

In the summer the touristinformation in Degerby is open from June 10th to August 21th Monday-Sunday 09.45-18.45. Visit us or contact us by phone +358 457 342 7274 or by e-mail [turistinfo@foglo.ax](mailto:turistinfo@foglo.ax). If you are visiting Föglö off-season, please visit Föglö kommunkansli, Tingsvägen 3 Degerby or [www.foglo.ax](http://www.foglo.ax).



# Föglömuseet

Museet har temat "Föglö förr och nu" .

Föglömuseet finns i ett av de röda gamla packhusen som står precis invid färjfstet i Degerby.  
Frivillig entréavgift

I början av 1800-talet var Degerby en av de viktigaste byarna på Åland. Tack vare det strategiska läget i en livligt trafikerad handels- och sjöfartsled och för att man flyttade tull och lots från Flisö. Packhuset som museet är i är från 1820 och användes tidigare till förtullning av import- och exportvaror och för lagerhållning. Det var nära till vattnet för lastning och lossning av fartyg. Utställningen i museet visar dåtid och nutid på Föglö. Utställningen sköts av Föglömuseets arbetsgrupp.

## Öppettider 2023:

1.6-15.6: 10.00 - 15.00

16.6-20.8: 09.45 - 18.45

21.8-31.8: 10.00 - 15.00

Stängt på midsommarafton och midsommardagen.

Efter säsongen har museet öppet enligt överenskommelse,  
ring till kommunkansliet på tel. 018 50322.



# Lotsstugan i Degerby

Lotsmuseet finns i en gammal lotsstuga,  
som är precis invid Restaurang Seagram.

Lotsmuseet är en utställning över hur verksamheten såg ut under 1900-talet  
och utställningen sköts av Föglö museets arbetsgrupp.

Lotsmuseet är inrett i en gammal lotsstuga som byggdes 1850. Lotsstugan användes av lotsar som hjälpte passerande fartyg att navigera på rätt. På den tiden var Degerby en flitigt passerad hamn och en viktig central plats i farleden. Lotsstugan användes av lotsarna fram till 1968.

## Öppettider 2023:

1.6-15.6: 10.00 - 15.00

16.6-20.8: 09.45 - 18.45

21.8-31.8: 10.00 - 15.00

Stängt på midsommarafton och midsommardagen.

Efter säsongen har museet öppet enligt överenskommelse,  
ring till kommunkansliet på tel. 018 50322.

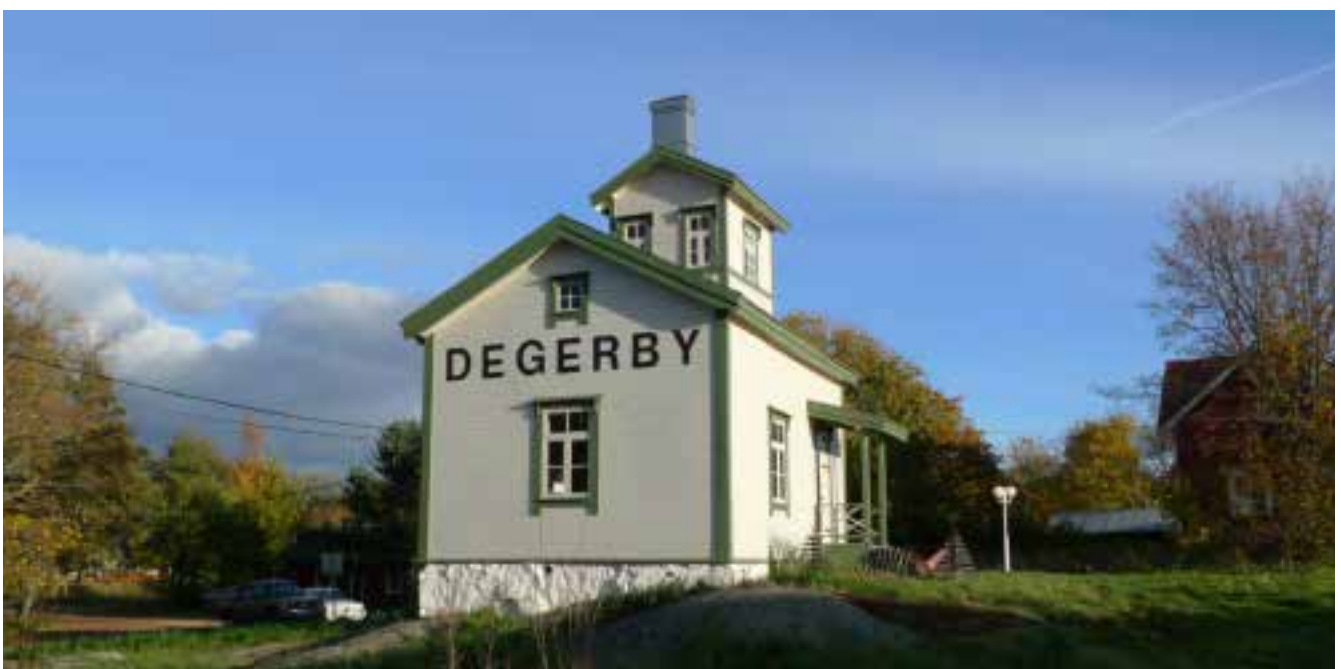



## Biblioteket i Föglö

Till din tjänst som kunskapskälla! Öppet för alla, bofasta som turister.

Biblioteket har ca 12.300 volymer.

Fack- och skönlitteratur för vuxna och barn, ett trettiotal tidskrifter, ljudböcker, cd-skivor och DVD-filmer för utlåning.

Hufvudstadsbladet, Ålandstidningen och Nya Åland att läsa.

Försäljning av Föglöpublikationer.

Här finns också en publik dator som kan användas av bibliotekets besökare.

Du hittar biblioteket invid hamnen i centrala Degerby.

Tel: 018- 50348 • E-post: [biblioteket@foglo.ax](mailto:biblioteket@foglo.ax)

VÄLKOMMEN IN!

# Välkomna till Föglö Bibliotek

Här finns en läsesal med en utställning som är öppet i samarbete med turistinformationen

Mån-Tors 09.45-20.30

Fre-Sön 09.45- 18.45

Det finns en dator som är tillgänglig under dessa tider.

Från 26.06 – 17.8 2022 är Biblioteket öppet

Måndag 10.00 – 12.00 och 16.30 – 20.30

Tisdag 18.30 – 20.30

Onsdag 16.30 – 20.30

Torsdag 16.30 – 20.30

Fredag stängt

Här har vi ett stort utbud på böcker, tidskrifter, dagstidningar och DVD-filmer

Mvh Katarina Fellman ,  
biblioteksekreterare



# FRITIDSAKTIVITETER/MOTION

## TENNIS

Tennisbana finns i Degerby invid Föglö grundskola, skylt vid huvudvägen, ca. 500 meter uppåt längs gång- och cykelvägen ut från Degerby centrum.

### **Planhyra**

12 juni – 23 augusti  
Övriga tider

Turistinformationen i Degerby  
kommungården i Degerby under ordinarie kanslitid.

### **Spelavgifter/hyror**

	Kontant betalning vid nyckelhämtning		
1.6-15.8; 10 euro/timme		Övriga tider;	8 euro/timme
20-gångershäfte	135 euro	Rackethyra	2 euro/styck
10-gångershäfte	75 euro	Bollhyra	1 euro/rör
5-gångershäfte	45 euro	Racket + bollar	3 euro

Samtliga priser gäller för banan (inte per person). Banan skall efter avslutat spel alltid lämnas snygg och prydlig (städad).

## GYM

Välutrustat och fräscht, beläget invid Föglö grundskola. Skylt finns vid vägen ca. 500 meter upp från färjfastet (invid tennis- och motionsbanan)

### **Nyckelkort /avgifter per person**

Erhålles från **kommungården** i centrum under ordinarie kanslitid. Kontant betalning. Korten är personliga, dvs. är man flera som skall gå till gymmet köper var och en eget kort.

1-gångskort	5 euro	Månadskort	35 euro
10-gångerskort	40 euro	Årskort	150 euro

## UTEGYM

Invid gymet/skolan finns ett nytt, fräscht utegym med många olika redskap fritt att nyttja när som helst. Avstånd ca. 500 meter från färjläget.

## VANDRINGSLEDER

Föglö kommun tillhandahåller två natursköna vandringsleder som finns i Jyddö (på Vargskär) och Hastersboda (Östersocken invid Isakssons stugby). Skyltade vid vägen och finns med på alla typer av Föglö turistkartor. Bägge lederna har ett utkiks-/fågeltorn och rastplatser med stockbord att sätta sig ner vid och förtära medhavd matsäck. På Jyddöleden finns också en s.k. slogbod, där man kan tex grilla.

## SIMSTRÄNDER

På Föglö finns två officiella, allmänna simstränder av hög kvalitet som sköts av kommunen. En vid Sinting i Degerby, ca 1,5 km från Degerby centrum. Den andra i Hastersboda vid Storgetösund ca 16 km från Degerby. Bägge finns med på alla typer av Föglö turistkartor.

## MOTIONSBANA (barkbelagd)

Invid Föglö grundskola, skylt vid huvudvägen, ca 500 meter uppåt längs gång- och cykelväg ut från Degerby centrum. Banan är ca 1,3 km lång och belyst vintertid.

## MULTIARENA

Invid Föglö grundskola belägen bredvid tennisbanan finns en multiarena där man kan utöva bollsporter mm när man så önskar, fri att använda när som helst.

## BOULEBANA

Invid restaurang Seagram och lotsuddens gästhamn i Degerby finns en boulebana fri att använda för hugade boulespelare. Egna klot medtages, ingen avgift.  
Banan/banorna måste återställas efter avslutat spel.



**FÖGLÖ SOMMARTEATER GER  
DRÖMMAR, SVEK OCH**

**WANDA**

**LUFFARSCHACK**

**TRAGIKOMISK 70-TALSPIÄS  
BRANDKÅRSHUSET I DEGERBY  
28 JULI - 2 AUGUSTI 2023**

För mer info:



Föglö turistinformation



M.A.T-FISH AB OY



**FÖGLÖ KOMMUN**



**CARLSRO  
BADHOTELL**

# Välkommen till Ekholm på Föglö



Välkommen till Ekholm på Föglö, ett nyproducerat, detaljplanerat bostadsområde där vi nu bjuder ut tomter till försäljning.

Bostadsområdet Ekholm ligger i Prästgården by, drygt 3 km från kommunens centralort Degerby där det finns daghem, skola, butik, bibliotek och kommunkansli.

Vi kan erbjuda 19 strandnära och attraktiva tomter för såväl egnahemshus som parhus, vackert belägna vid Kyrksundet. Tomtstorleken varierar från ca 850 – 1500 m<sup>2</sup> och priserna från 12.495 € till 37.275 €.

Tomterna släpps till försäljning fr.o.m. den 27.03.2023 och sista dag för intresseanmälan för en viss tomt är i första rundan 05.05.2023. Ifall det då finns flera intressenter på samma tomt genomförs budgivning på denna tomt. Efter den 05.05.2023 säljs kvarvarande tomter fortlöpande.

För närmare allmän information kontakta Föglö kommun, tel. 018-50322 eller [info@foglo.ax](mailto:info@foglo.ax) och se kommunens hemsida [www.foglo.ax](http://www.foglo.ax).





## Egnahemstomter i Degerby till salu!

Föglö, landskapet Åland

Går du i flytt- eller byggtankar? Föglö kommun säljer kontinuerligt tomter i Degerby. För tillfället finns exempelvis 15 stycken egnahemstomter med varierande storlek tillgängliga vid Sinting.

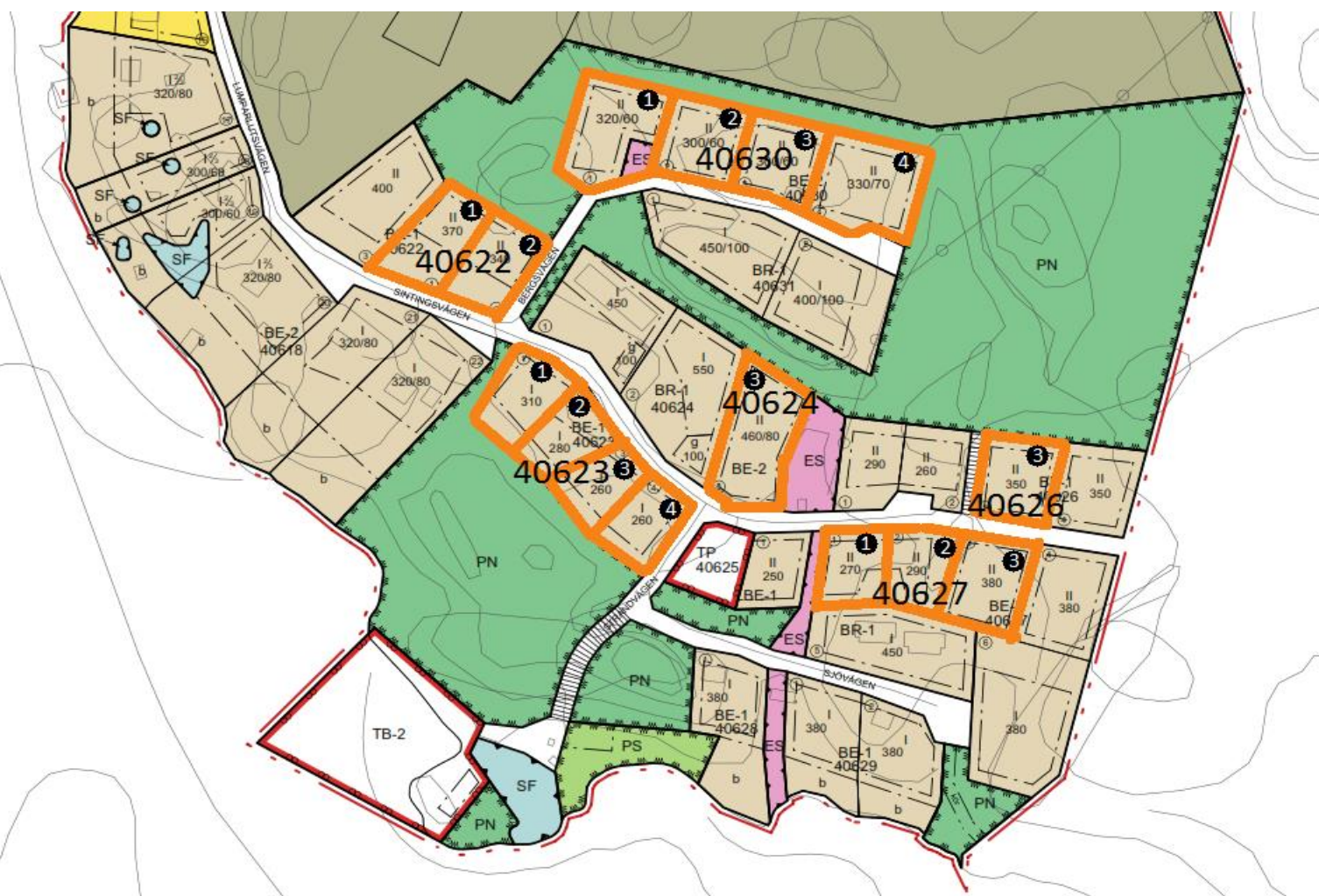

Tomter som är lediga kan man när som helst söka för köp. Intresseanmälan riktas skriftligen till kommunstyrelsen och inlämnas via [info@foglo.ax](mailto:info@foglo.ax).

Fler tillgängliga tomter, detaljplanen över Degerby och mer information hittar du under "Bygga och bo" > "Bostäder och tomter" på kommunens hemsida [www.foglo.ax](http://www.foglo.ax). Ni är även välkomna in till kommunkansliet för mer information.

## Tomter i Degerby till salu!

Föglö kommun, landskapet Åland

Går du i entreprenör- eller byggdrömmar? Föglö kommun säljer kontinuerligt tomter för byggande av radhus, affärsverksamhet och egnahemshus i Degerby. För tillfället erbjuds bland annat:

- Kvartersområde för radhus, kopplade byggnader för bostadsändamål eller bostadsvåningshus. Tomtens storlek ca 1150 m<sup>2</sup> och pris 5 €/m<sup>2</sup>.
- Kombinerad affärs- och bostadstomt. Tomten ca 2000 m<sup>2</sup> och pris 6 €/m<sup>2</sup>.
- Kombinerad affärs- och bostadstomt. Tomten ca 3500 m<sup>2</sup> och pris 6 €/m<sup>2</sup>.

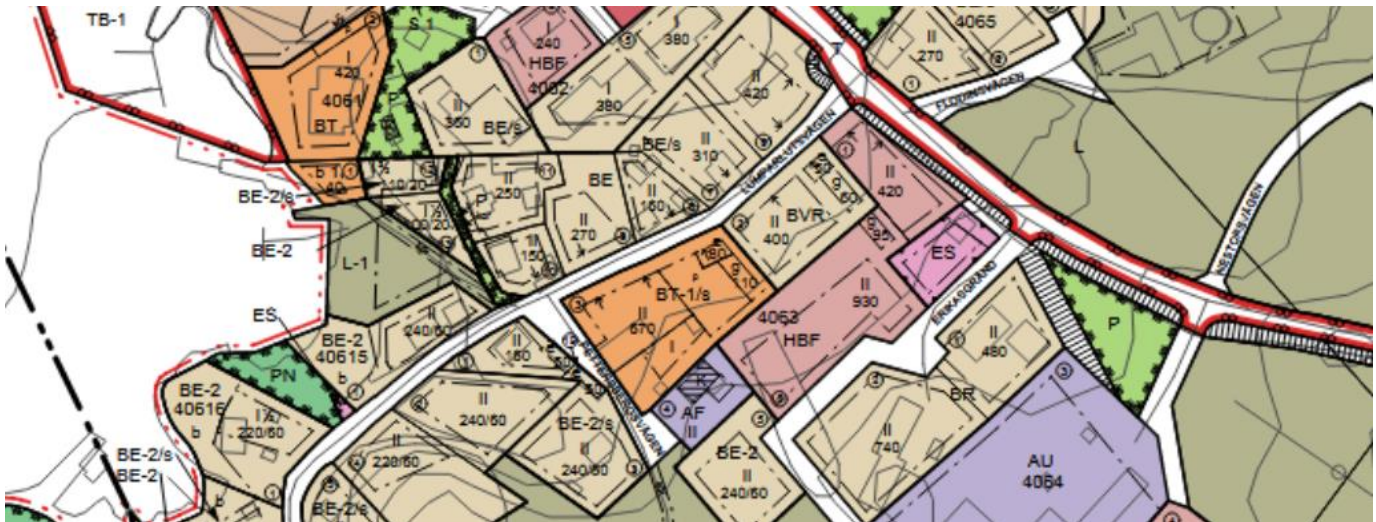

Tomter som är lediga kan du när som helst söka för köp.

Fler tillgängliga tomter, detaljplanen över Degerby och mer information hittar du under "Bygga och bo" > "Bostäder och tomter" på kommunens hemsida [www.foglo.ax](http://www.foglo.ax). Ni är även välkomna in till kommunkansliet för mer information. Vi ses!

# Välkommen till Isakssons Stugby



## Tervetuloa

## Isakssonin lomakylään

**2023 Stugpris/Mökkihinta: 416-924 €/vecka/viikko**

**Info och bokning:  
Tiedustelut ja  
varaukset:**



Isakssons Stugby,  
Otto Hojar

**ADRESS/OSOITE:**

Hastersboda  
FIN 22710 FÖGLÖ  
Åland Finland

**TELEFON/PUHELIN:**

+358-(0)18-51 490

**EMAIL/SÄHKÖPOSTI:**

info@isakssons.ax

**INTERNET:**

www.isakssons.ax

### Situationsplan / Asemapiirros

- 1-8 Stugor/Mökkit
- 9 Servicehus/Huoltorakennus
- 10 Info/Kiosk
- 11 Vedlager/Halkovarasto
- 12 Båthus/Venevaja
- 13 Bastu/Sauna

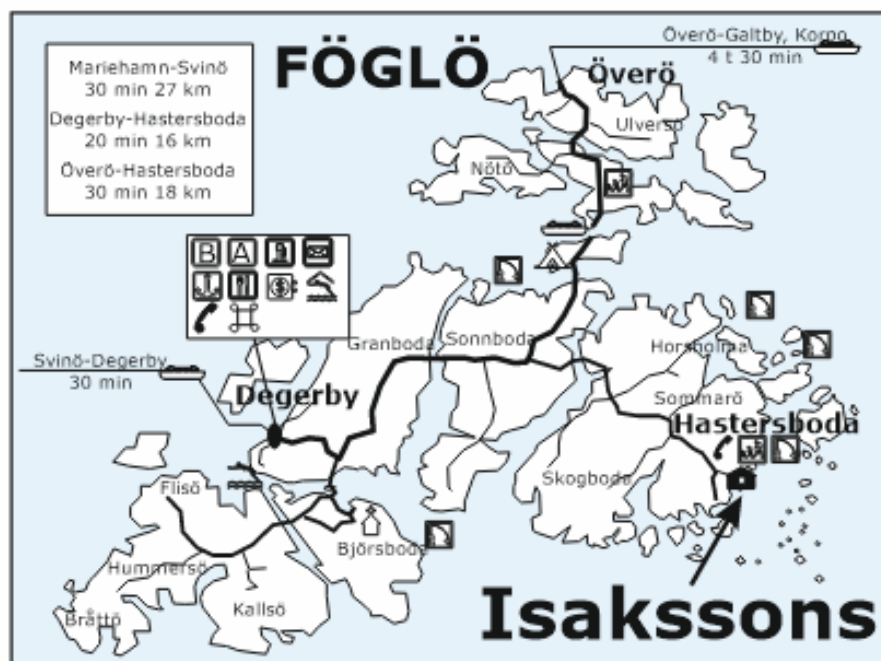

# Skärgårdshonung från Föglö

Min aktiva tid som biodlare startade våren 2017 med en kurs för nybörjare. Under sensommaren 2017 flyttade det första bisamhället in i trädgården i Degerby.

Långsamt har biodlingen vuxit i takt med hur mina bin utvecklats och omfattar för närvarande drygt 10 bisamhällen. Honungen skördas under ett "normalt" år från midsommar fram till slutet av augusti.

Jag är uppväxt i Degerby och sökte mig vidare för att utbilda mig till biolog vid närmaste universitet. Biodlingen är en del i mitt livslånga intresse att värna naturen och den biologiska mångfalden.

**Nyslungad flytande honung** finns tillgängligt i mindre mängder korta tider under sommar/sensommar.

Det mesta av honungen **ympas** (blandas med en liten del) med fjolårets honung för att få en bredbar struktur.



## Direktförsäljning

- Honungen finns att köpa på Föglödagen och vid olika lokala torg- och marknadstillfällen.
- Under sommaren finns jag oftast på plats i Degerby och kan leverera honung på beställning via e-post eller telefon.
- En mindre del av fjolårets honung försöker jag hålla i lager eftersom det är omöjligt att förutse sommarens honungsskörd, som är mycket väderberoende.

Priset är 12 euro för 500 gr, 9 euro för 350 gr och 7 euro för 250 gr i glasburk. Ibland samlar bina in ljung- och lindhonung och den honungen är mer exklusiv. Pris 15 euro för 500 gr.

**Kontaktuppgifter:**

Biodlare Christian Nordas

e-post: [ch.nordas@aland.net](mailto:ch.nordas@aland.net)

Tel: +358 400723685



Sommarögård erbjuder dig en upplevelse i Föglös underbara skärgård -till exempel en utflykt ombord på fiskebåten Lilla Solveig eller övernattnig i en stuga i ett lugnt naturskönt område.

På våra gårdsbesök får ni bekanta er med livet på en bondgård. Här får ni hälsa på våra härliga djur och kanske ta en tur med traktor och släp.



sommarogard.ax

 [facebook.com/sommarogard](https://facebook.com/sommarogard)



Dags för lite Piff?  
Behöver Ditt hår eller Din hy  
lite extra omsorg?  
Hos mig finns kanske något just för Dig!  
Hårvård, försäljning av hår och  
hudvårdsprodukter samt lite  
hälsosamma snacks och drycker.

Öppet Tis, Ons, Fre enligt bokning.  
(Måndagar är jag på Saxess.  
Torsdagar är jag lärare).  
Bokning tel 51 366 el via Fb.  
Varmt välkommen till min salong.  
Utbildad Färgexpert. Mästarbrev.



Välkomna till Torgkiosken!  
Vi är en liten sommarkiosk som  
finns i centrala Degerby där vi  
säljer bollglass, kaffe, läsk,  
lösgodis och massor av andra  
läckerheter!  
För öppettider och andra  
uppdateringar, följ våra sociala  
medier:  
Facebook - Torgkiosken Föglö  
Instagram - torgkioskenfoglo



Behöver tomten piffas upp?  
Eller behöver du en ny altan?

Kontakta då Föglö Allservice. Vi utför både regelbundna och tillfälliga uppdrag åt både privatperson och företag. Vi erbjuder bl.a:

- Måleriarbeten såsom stuga, båthus, uthus och staket
- Fasadbyte
- Snickeriarbeten såsom altaner, bodar och dass
- Gräsklippning
- Slyröjning
- Vedklyvning
- Flytthjälp
- Tillsyn av stugor
- Social städtjänst för pensionärer
- Med mera. Vi är flexibla och mångsidiga!

Välkommen med din förfrågan på  
tel.040 7738 999 eller skriv till oss på  
fogloallservice@gmail.com  
eller på Facebook.

Trevlig sommar! Mvh  
Patrik Åhs Wendell  
Mikaela Englund  
Patrik Fellman  
Hanna Fellman  
Isak Sundblom  
Maria Fellman





## WESTERGÅRDS i Granboda

GÅRDEN MED DJUREN, STRANDEN OCH HAVET



Lillstugan 4 pers, visthuset 4 pers, Lilla-hage 4 pers,  
Strandstugan 8 pers.

På Westergårds kan du mysa med killingar, kaninungar, plocka dagsfärska ägg. Låna en cykel och trampa ner till klipporna för grillning. Boka strandbastun med badbalja. Låna vår trampbåt, SUP-bräden, roddbåt (m eller utan motor), ta en stillsam tur ut på havet med vår dubbelkajak. Sommaren 2023 har vi fyra stugor till uthyrning. Två stycken mitt bland djuren på gården, två intill havet. En 8 pers nybyggd stockstuga.

[www.westergards.com](http://www.westergards.com)

[www.info@westergards.com](mailto:www.info@westergards.com)





### Vi betjänar (27.5-3.9)

Vard. 9.00-18.00

Lör 10.00-14.00(16.00)

### Sommaröppet 16.6-13.8

Mån-lö kl. 9.00-19.00

Sön 11.00-19.00

Midsommarafton 9.00-15.00

Midsommardagen 11.00-19.00

Den lilla butiken med det breda sortimentet

Vi jobbar varje dag för eran skull för att vi på Föglö skall få den bästa bybutiken



Förutom att vara en traditionell lanthandel erbjuder vi

- **cykeluthyrning:** för er som vill utforska Föglö på egen hand - hyr en cykel hos oss!
- **gästhamn:** djup från 1,4-4,0 m, förtöjning vid y-bom eller boj - hos oss ligger ni säkert
- **postombud:** öppet mån-fre 9.00—18.00, lör 10.00-14.00
- serviceställe för **Första apoteket**
- uthämningsplats för **Alkos webbutik**

För att vara en skärgårdsbutik för 501 bofasta personer, men med en stor mängd turister, så tycker vi att vi lyckats bra!

## Välkomna till Föglöbutiken!

Välkommen till en annorlunda museigård

# Mattsmårs i Hummersö



Mattsmårs är en museigård där hela 1900-talet har satt sina avtryck. Här möter självhushållets tidevarv den moderna tiden. Du kommer att känna igen dig; mormors blommiga dukar, korkmattan från 60-talet, kassetbandspelaren på nattduksbordet och laibergstolarna i köket.

**Välkommen på besök!**

(Bråttövägen 11, Hummersö)

## Öppet sommaren 2023

4. 7 – 5. 8

tis – lör kl. 12-15

Fri entré

Vi öppnar för grupper även utanför ordinarie öppettider (2 euro per person) — ring 040 562 0452

Titta även in till vår loppis — alltid öppen!

Besök även våra trevliga arrangemang; påskmys, självstyrelsedagsfirande samt julmys. Dessutom gästas Mattsmårs ibland av teaterföreläsningar och liknande.

Vill du stöda museigården? Bli medlem i garantiföreningen genom att betala 12 euro till FI20 5578 0420 1608 98, OKOYFIHH. Ständigt medlemskap 150 euro.



Gårdsbutik  
i  
Sonboda



Giftfritt och småskaligt odlade grönsaker, örter, plantor och snittblommor

Vi säljer även våra egna förädlade produkter, konsthantverk och  
take away-kaffe i gårdsbutiken

Öppettider:  
Se lokala anslag samt Facebook och Instagram.  
Följ oss gärna där!

Adress:  
Koskåretvägen, Sonboda.  
Följ skyltar från Näversholmavägen.

Även i år kommer ni hitta oss på torget i Degerby  
när det är marknad.



TOMMY & MAJA  
0457 3424892

Det är bara att höra av sig  
om du vill besöka oss utöver  
våra öppettider, eller göra en  
beställning som kan hämtas  
upp när det passar dig.



Malmlunds  
STUGOR

FÖGLÖ ULVERSÖ

Varmt välkommen till våra två stugor i vackra Ulversö!

Våra stugor kan hyras mellan april och oktober.

Läs mer om oss på [malmlunds.ax](http://malmlunds.ax)

Kontakt: [kontakt@malmlunds.ax](mailto:kontakt@malmlunds.ax)

# Tillåt dig landa för en stund - i skog & skärgård

Yoga och naturnära upplevelser bland skog & skär



- Skogsbad
- Skogsyoga
- Skräddarsydda upplevelser



- Brygggyoga på Carlsro
- Yoga där du vill
- Onlineyoga

Foto: Tiina Tahvanainen



Caroline Henriksson  
yogalärare & friskvårdsguide

Läs mer och ta kontakt:  
[henriksson.ax](mailto:henriksson.ax)

Ska Ni renovera eller  
kanske bygga nytt?



Hör av Er till mig!

Jag bygger, monterar, renoverar, kaklar, målar,  
tapetserar, lägger golv och utför diversearbeten!

Kurt Fellman

Telefon: 0400229982

E-post: [Fellmansbygg@aland.net](mailto:Fellmansbygg@aland.net)

# Byavandringar i Degerby

Boka en guidad byavandring genom den unika stadslika bebyggelsen i Degerby!

Förfrågningar: Annika Holmström, auktoriserad Ålandsguide,  
tel. 0457-3424486  
mail: aeholmstrom50@gmail.com

## TRÄDGÅRDSKAFÉ SOLKLART

öppnar för 4:e sommaren i Sonboda, Näversholmavägen 106

Vi serverar hembakat i vår ekologiska trädgård:  
**måndag - fredag kl 12-16**  
från 3.7 till 2.8.



Alltid ekologiskt, nybryggt kaffe, té, fruktiga smoothies, Ålands-pannkaka, bärpaj med vaniljsås, kakor och läckra smörgåsar. Laktos- och glutenfria samt veganska alternativ finns alltid i vårt sortiment!



VARMT VÄLKOMNA TILL OSS  
ÖNSKAR SIGRID OCH SOILE!

tel. +358 457 34 34 033

Facebook: Trädgårdskafé SOLKLART



# FÖGLÖ KOMMUN



## Arbeta på distans

I kommunkansliets övre våning i Degerby finns kontorslokaler och arbetsstationer att hyra.

Arbetsstationerna har tillgång till snabba internetuppkopplingar, PC, skrivare och kopiator.

Man kan också nyttja datorerna till en ersättning per timme. Priset för rummen och arbetsplatserna varierar med deras yta.

För lunch finns en kökshörna på kontoret eller så rekommenderar vi någon av byns restauranger.

Om du är intresserad vänligen kontakta kommundirektören för närmare information om priser och övriga villkor.

Välkommen till Föglö också i arbetets tecken!

kontakta kommundirektör  
**Niklas Eriksson**  
tel. 018-50093  
niklas.eriksson@foglo.ax



[www.foglo.ax](http://www.foglo.ax)

# The Åland right of public access is not same as in Sweden and Finland:



You can move freely on foot, by bike and kayaks. Avoid private plots, piers and cultivated land. Always close gates after you.



Campsites, holiday villages and guest harbors. are recommended for overnight stays, You are allowed to sit down for a break. If it is not possible to ask the landowner's permission, then it is allowed to camp with single tents for 24 hours made with regard to domestic peace. That means that you shall have a sufficient distance from buildings and with regard to the place in general.



It is forbidden to harm nature or disturb those who own the ground. The same applies to to spend the night in a boat.



Do not leave rubbish behind in nature, leave it to the nearest waste station. Sort your waste.



Spin fishing is not included in the right of public access. To fish you should first buy a fishing license for the waters you want to fish on. Fishing licenses are sold by cottage hosts, online and at the tourist information. During the period April 15 to June 15, it is forbidden to fish from the shore with a spinning rod or with a lure. The ban is intended to protect nesting seabirds.



Berries and mushrooms may be picked for your own needs, but not plants as per teams are protected, such as orchids.



According to law, open fire may not be settled in the land without the permission of the landowners. Fire can destroy rocks forever. In case of fire, call 112!



For diving with tubes you must have permission of the Åland Provincial Government, tel. +358 18 25 000.

Thank you for your help!



FÖGLÖ  
KOMMUN

# Den åländska allemansrätten är inte samma som i Sverige och Finland:



Du får röra dig fritt till fots, med cykel och kajak, undvik privata tomter, bryggor samt odlad mark. Stäng alltid grindar efter dig.



För övernattnin rekommenderas campingplatser, stugbyar och gästhamnar. Du får slå dig ner för att rasta. Om det inte är möjligt att fråga markägarens lov är det tillåtet att tälta med enstaka tält ett dygn om det görs med hänsyn till hemfriden. Det innebär att det ska vara ett tillräckligt avstånd från bebyggelse och med hänsyn till platsen i övrigt.



Det är förbjudet att skada naturen eller störa dem som äger eller innehar marken. Motsvarande gäller för att övernattna i båt.



Lämna inte skräp efter dig i naturen, för det till närmaste avfallsstation. Sortera ditt avfall.



Spinnfiske ingår inte i allemansrätten. För att få fiska ska du först köpa ett fiskekort för de vatten du önskar fiska på. Fiskekortet säljs av stugvärdar, på nätet och på turistinformationen. Under tiden 15 april till 15 juni är det förbjudet att fiska från stranden med spinnspö eller med drag. Förbudet är avsett att skydda häckande sjöfågel.



Bär och svamp får plockas för husbehov, dock inte växter som enligt lag är fridlysta, t.ex. orkidéer.



Öppen eld får enligt lag inte uppgöras i markerna utan markägarens tillstånd. Eld kan förstöra berghällar för all framtid. Ring alarmcentralen 112 vid brand!



För dykning med tuber måste du ha tillstånd av Ålands landskapsregering, tel. +358 18 25 000.

Tack för er medhjälp!



FÖGLÖ  
KOMMUN



# FISKE PÅ ÅLAND

Fiskevattnen på Åland består dels av privata vatten som ägs av enskilda personer och företag samt av samfällda vatten som är gemensamma för en hel by eller en grupp delägare som tillsammans bildar ett fiskelag. Dessutom finns de allmänna landskapsvattnen som sträcker sig utanför byaråtgång till 12 sjömil samt landskapets enskilda vattenområde

Enligt fiskereglerna har alla som är bosatta i Norden rätt till husbehovsfiske på landskapets allmänna vatten medan vattenägarens tillstånd eller lösande av fiskekort för det aktuella området krävs för sportfiske på privata och samfällda vatten. Detta gäller även för landskapets enskilda vatten.

Det finns inte något gemensamt fiskekort för hela Åland. Istället finns sammanlagt 56 fiskekortsområden samt 16 landskapsägda områden. Fiskekortet gäller för sportfiske med kastspö, pilke eller mete inom det angivna området.

Tack vare de korta avstånden är du inte bunden att lösa fiskekort endast för det område som ligger närmast ditt boende. Istället ligger hela Åland öppet och du kan välja att lösa flera fiskekort och fiska där det är bäst för dagen.

När du sportfiskar på Åland är tillämpande av Catch & Release en rekommendation. Grundregeln är att du inte ska ta hem fler fiskar än du tänker äta. Om fisken inte uppnår minimåtten är du dessutom skyldig att sätta ut den.

I vissa fall kan draget sitta så till att du inte kan ta bort det utan att allvarligt skada fisken. Då ska du avliva den så snart som möjligt.

För att bedriva ett bra Catch & Release-fiske är det viktigt att vara rätt utrustad. Enklast och skonsammast är det om du använder hullinglösa krokare. Ta också med en tång, kroklossare eller peang, våg och gärna en kamera så att du kan fota drömfisken när du får den.

## MÅTT

- Abborre 20 cm 10st/dygn/person (Fisk under 20 cm bedöms inte ha något matvärde varför de bör återutsättas.)
- Braxen 42 cm
- Gädda 55-80 cm 1st/dygn/person
- Gös 40-60 cm 1st/dygn/person
- Havsöring 50 cm 1st/dygn/person
- Lax 60 cm
- Sik 35 cm

OBS! Under tiden 15 april till 15 juni är sportfiske från land förbjudet, detta av hänsyn till häckande sjöfåglar.

## ALLMÄNNA REGLER FÖR SPORTFISKE PÅ ÅLAND

- Undvik att slita på natur och miljö.
- Skaffa dig kännedom om gällande bestämmelser om fredningstider, fredningsområden, minimimått samt ömtålig natur. Respektera dessa.
- Fiska aldrig utan tillstånd och fiskekort för sportfiske.
- Använd de metoder och redskap som ger fisken bästa möjliga utsikter till överlevnad om/när den släpps tillbaka.
- Avliva omedelbart fångad fisk som skall behållas.
- Fånga aldrig mer fisk än du själv kan förbruka.
- Bedriv sportfiske med hänsyn till yrkesfiskets och det traditionella husbehovsfiskets behov och redskap.

Källa: Visit Åland



# FISKA PÅ FÖGLÖ

För att få fiska på Föglö behöver du som inte själv äger vatten köpa ett fiskekort för det område du vill fiska i. Fiskekortet säljs på turistinformationen, hos stugvärdarna samt hos fiskelagsrepresentanter. Du kan även köpa ditt fiskekort på [kalakortti.com](http://kalakortti.com). Det finns fyra fiskelag på Föglö som säljer fiskekort för sina områden, du kan se de tillåtna områdena/kort på kartan här under.

Det finns i dagsläget tyvärr väldigt dåligt med ställen att fiska från land på Föglö. Nästan alla fiskekortsområden förutsätter att du har en båt att fiska ifrån.

Vill du fiska från land kan du göra det vid kommunens brygga intill Degerösundbron, samt vid landskapsbron nere i vid färjefästet i Degerby. Vill du fiska från båt, men inte har någon egen så rekommenderar vi dig att ta kontakt med en fiskeguide!

Det är tillåtet att meta utan fiskekort var som helst på Åland.

Fiskeguidning på Föglö:

## Sommarögård

[Sommarogard.ax](http://Sommarogard.ax)

[info@sommarogard.ax](mailto:info@sommarogard.ax)

+358 400 947 502, +358 18 51286

Med fiskekort tillåtna fiskevatten på Föglö

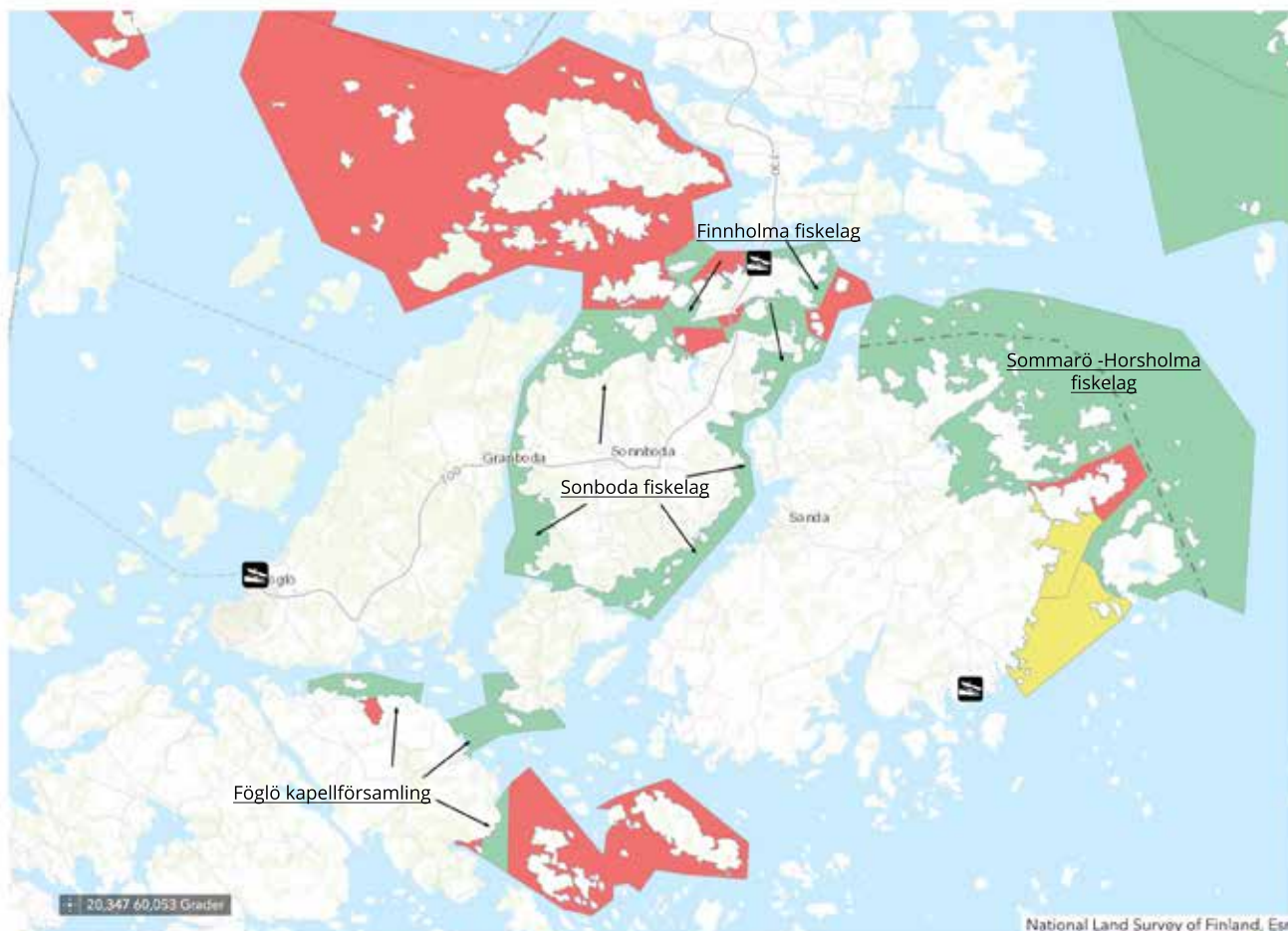

## SPORT FISHING IN ÅLAND

The Åland archipelago offers great conditions for anglers and sport fishermen all year round. Read about the valid regulations in Åland, get information about the fishing licenses and catch our best tips on fishing-friendly accommodations and local fishing guides who will lift your fishing experience on Åland to a higher level.

Åland archipelago is a varied seascape with many islands and skerries, fine sea bays and long coastlines with short distances between the inner and outer archipelago. In the waters surrounding Åland there are all kinds of fish, from pike, perch, pike-perch and whitefish to sea trout and salmon – this is why sport fishermen enjoy Åland!

Before your fishing trip to Åland, it is useful to get acquainted with valid regulations for reel fishing and angling.

The fishing grounds in Åland are partly privately owned by individuals and companies and partly community owned by villages or groups of fishing ground owners. Additionally there are public, province owned waters that stretch 12 nautical miles outside the village's borders and the province of Åland's private waters.

The water owner's permission or a fishing license is required for sport fishing on privately or community owned waters and in the province of Åland's public and private waters.

There is no common fishing license that covers all of Åland, but there are 56 fishing license areas and 16 areas owned by the province. The fishing license is valid for spin fishing, ice fishing or angling in its respective areas.

Thanks to the short distances in Åland, you don't have to buy a license only for the area that is nearest your accommodation. Instead, you may buy several different licenses and thereby get access to several areas and choose to fish where you think the fishing is best for the day.

When sport fishing in Åland, a recommendation is using the catch & release technique. The basic rule is to not take home more fish than you intend to eat. If the fish doesn't reach minimum landing size you are obligated to release it.

In some cases the bait is hooked in a way that makes it impossible to remove it without seriously injuring the fish. In that case you should kill the fish as soon as possible.

It is important to have the right equipment for Catch & Release fishing. Most simple and humane is the use of barbless hooks. Always bring a pair of pliers, hook releaser or forceps, scale and a camera, in case you catch your dream fish.

In Åland the fisheries management is considered as the prerequisite of good sport fishing experiences. Fishermen in Åland appreciate vital and sound fish populations and the fish's natural propagation is supported by many different projects. At the same time millions of fish fry are released out in the sea every year– almost two million fish fry in

total from pike, sea trout, whitefish and salmon. The replenishment of fish stock is partially financed by revenues from the fishing licenses.

**Note: From April 15- June 15, sport fishing from the shore is forbidden to protect breeding seabirds.**

## MINIMUM LANDING SIZES

**Perch** 20 cm, max. 10 perches per day per person (Fish under 20 cm must be put back in the water as you can't use it as food)

**Bream** 42 cm

**Pike** 55-80 cm, 1 pike per day per person

**Pikeperch** 40-60 cm, 1 pikeperch per day per person

**Sea trout** 50 cm, 1 sea trout per day per person

**Salmon** 60 cm

**Whitefish** 35 cm

## GENERAL RULES FOR SPORT FISHING IN ÅLAND

- Avoid damaging nature or the environment.
- Get acquainted with valid regulations about restricted dates, protected areas, minimum landing sizes and the delicate nature. Respect the rules.
- Never fish without permission or a fishing licence for sport fishing.
- Use methods and equipment that improve the fish's chances for survival if/when it is released.
- Immediately kill caught fish that you intend to keep.
- Never catch more fish than you intend to use.



# FISHING AT FÖGLÖ

To be able to fish on Föglö, you who do not own water yourself need to buy a fishing license for the area you want to fish in. The fishing licenses are sold at the tourist information, at the cottage owners and at fishing team representatives. You can also buy your fishing license at [kalakortti.com](http://kalakortti.com). There are four fishing teams on Föglö that sell fishing licenses for their areas, you can see the allowed areas / cards on the map below.

Unfortunately, there are currently very few places to fish from land on Föglö. Almost all fishing license areas require that you have a boat to fish from.

If you want to fish from land, you can do so at the municipality's pier next to the Degerösund bridge, and at the landscape bridge down by the ferry in Degerby. If you want to fish from a boat, but do not have one of your own, we recommend that you contact a fishing guide!

Fishing guide at Föglö:

Summer eye farm

[Sommarogard.ax](http://Sommarogard.ax)

[info@sommarogard.ax](mailto:info@sommarogard.ax)

+358 400 947 502, +358 18 51286

Med fiskekort tillåtna fiskevatten på Föglö



# Förslag på paddelturer runt Föglö

- Starta här. Aloita tästä. Start here.

Kom ihåg att aldrig stör djurlivet. Speciellt känsligt under fåglarnas häckningstid. Följ allemansrätten. Respektera naturen. Remember to never disturb wildlife. Especially sensitive during the birds' breeding season. Follow the right of public access. Respect nature.

Muista ettei koskaan saa häiritä villieläimiä. Erityisen herkkä lintujen lisääntymiskauden aikana. Noudata jokamiehenoikeutta. Kunnioita luontoa.

-  Skärgårdslinje/Saaristolinjat
-  Aluepäälyhti
-  Vuoretta ja Vuoretta/Etjänä ferry
-  Reiserisvømmestien/Reiimmensvømmestien
-  Natura 2000-alue
-  Fyrtårn/Pyhäkirke
-  Båt, gästhamn/färja, vaxad/öppna, gäst brygga
-  Stugan/Mökki/Settings
-  Restaurang, matservering/Restorank, matservering/Restorank
-  Nattstuga/pöytä/Boastman, boastman
-  Lövsmedja/Öla/Östans vika/Öppna
-  Frisör/Shop
-  Postkontor/Postkontor/Posti/Posti
-  Badplats/Badplats/Anna/Badbad
-  Naturstig/1. utspjett/1. Naturstig
-  Utspjett/2. utspjett/2. Naturstig
-  Svandam/Slätt/Svandam/Slätt
-  Fågelparke/Verdely/Verdely/Verdely
-  Gårdsstuga/Värdstuga/Marina
-  Sjöfall/Ingenjör/Vesabäck/Ingenjör
-  Buret/Ingenjör
-  Ingenjör/Ingenjör/Ingenjör
-  Ingenjör/Ingenjör



1:100 000

Grundkartta ©1. Landsmålsverket  
Reiserisvømmestien ©2018  
Naturstyrelsen och Sjöfartsverket. Alla rättigheter förbehållna.

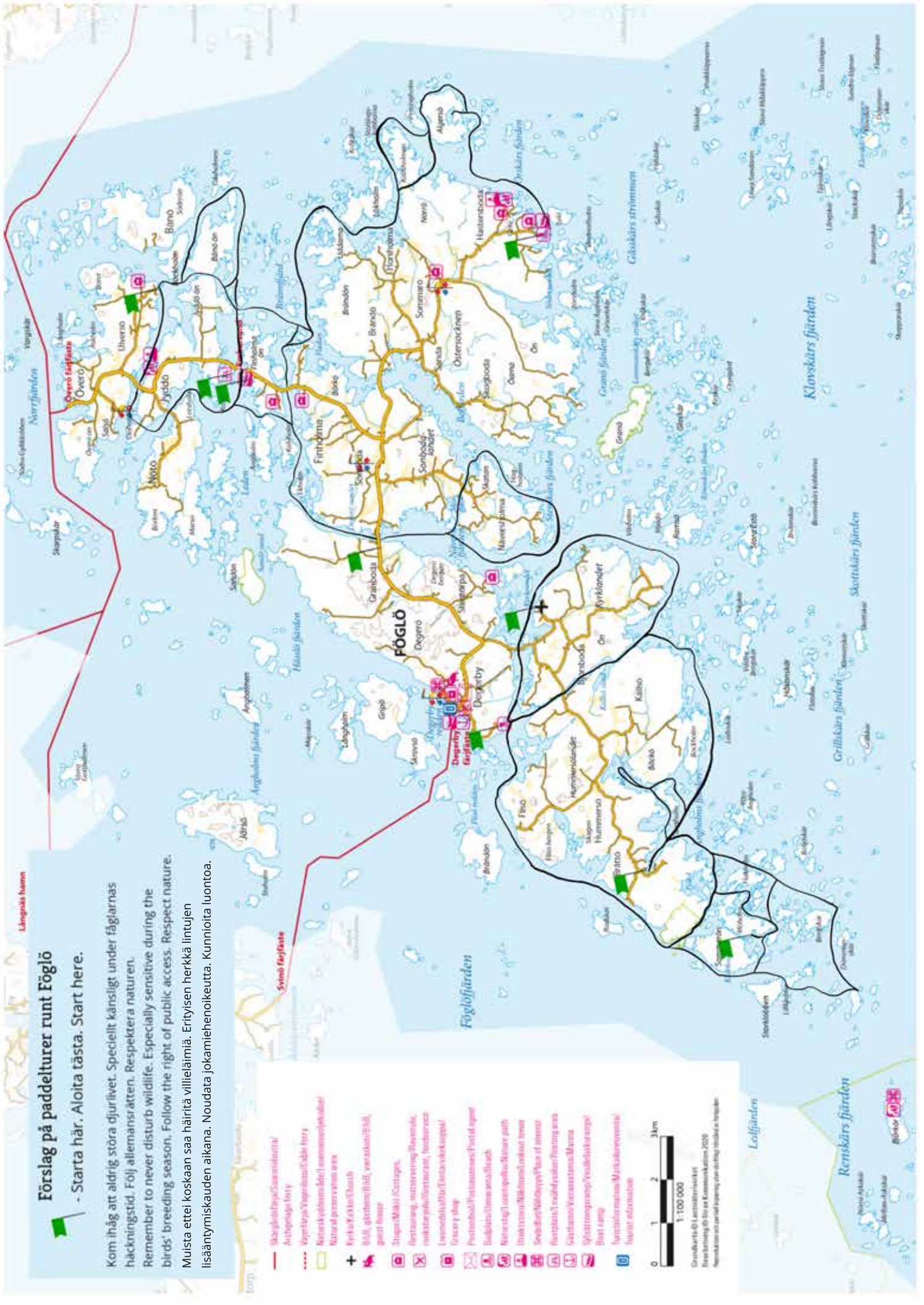

Långnäs hamn

Svinö fyrfäste

FÖGLÖ

Renskärs fjärden

föglö 2025